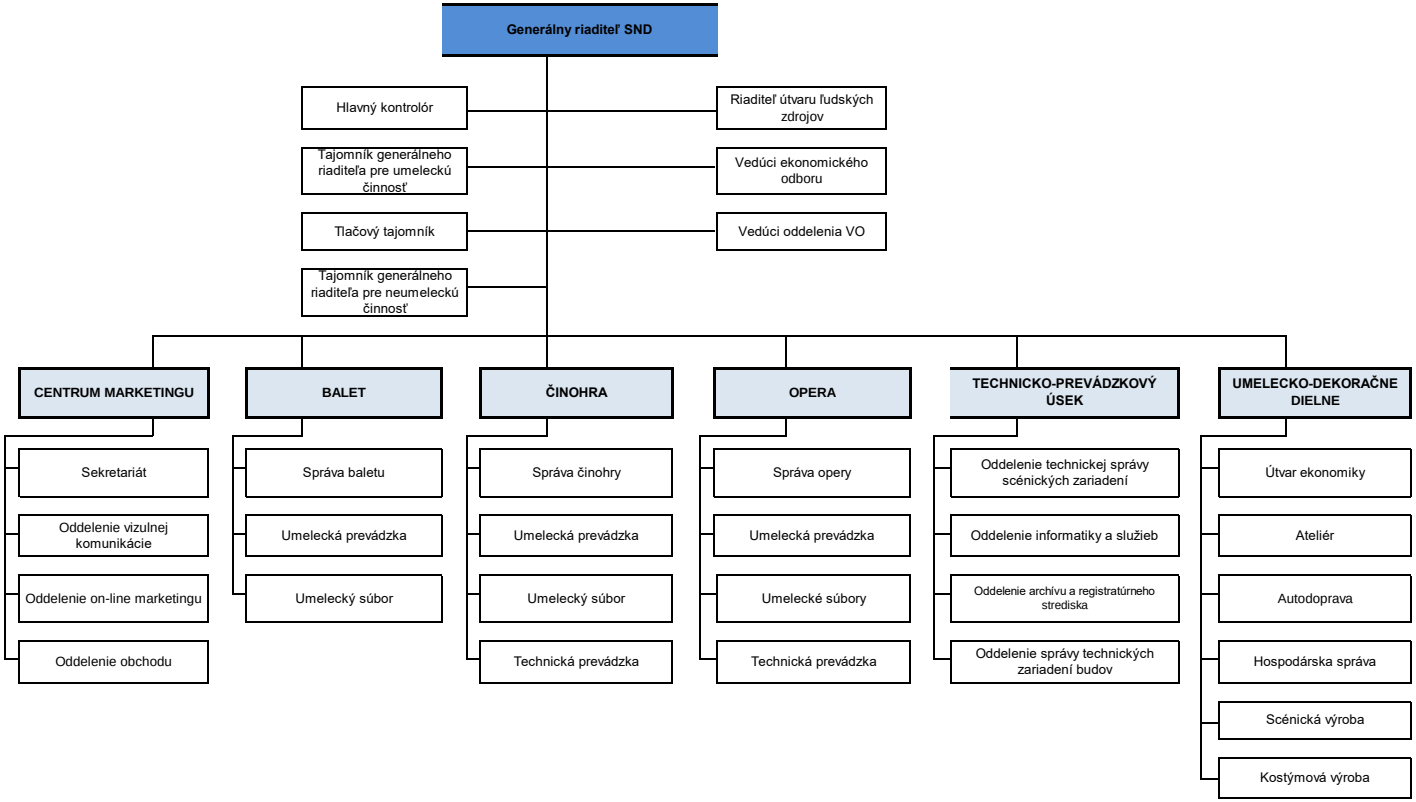
Generálny riaditeľ SND
Hlavný kontrolór
Tajomník generálneho riaditeľa pre umeleckú činnosť
Tlačový tajomník
Tajomník generálneho riaditeľa pre neumeleckú činnosť
Riaditeľ útvaru ľudských zdrojov
Vedúci ekonomického odboru
Vedúci oddelenia VO
CENTRUM MARKETINGU
Sekretariát
Oddelenie vizulnej komunikácie
Oddelenie on-line marketingu
Oddelenie obchodu
BALET
Správa baletu
Umelecká prevádzka
Umelecký súbor
ČINOHRA
Správa činohry
Umelecká prevádzka
Umelecký súbor
Technická prevádzka
OPERA
Správa opery
Umelecká prevádzka
Umelecké súbory
Technická prevádzka
TECHNICKO-PREVÁDZKOVÝ ÚSEK
Oddelenie technickej správy scénických zariadení
Oddelenie informatiky a služieb
Oddelenie archívu a registratúrneho strediska
Oddelenie správy technických zariadení budov
UMELECKO-DEKORAČNE DIELNE
Útvar ekonomiky
Ateliér
Autodoprava
Hospodárska správa
Scénická výroba
Kostýmová výroba